גיליון מספר 113

להרשמה לקבלת גיליון
השבוע בסיר
בוואטסאפ

השבוע בסיר

6.11.2026

הוד השרון
קהילה וטבע במרכז





הערכות לכל תרחיש
אימון חילוץ בבסיס פיקוד העורף

מוכנים לכל תרחיש

יחידת החילוץ העירונית קיימה ביום שני השבוע, אימון חילוץ בבסיס פיקוד העורף, כחלק מתוכנית הכשירות השנתית ושמירת המוכנות המבצעית לחירום.

האימון המורכב דימה תרחישי הרס שונים, חילוץ לכודים ומענה מהיר באירועי קיצון במרחב האורבני. באימון השתתפו ותורגלו גם כוחות הרפואה, שתרגלו יחד עם המחלצים מענה רפואי מהיר ומתקדם, מיון נפגעים ופינוי מהיר תחת תנאי לחץ ומגבלות שטח מורכבות.

שילוב הכוחות המקצועי וסנכרון הפעולות בין יחידת החילוץ לצוותי הרפואה, חיוניים להצלת חיים.

בשעת פקודה יעמדו לרשות התושבות והתושבים הכוחות המיומנים והמוכנים ביותר.











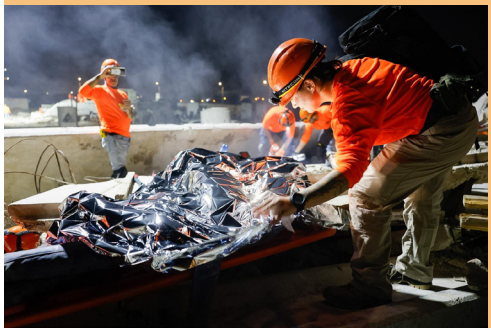



צוותי אגף הביטחון העירוני מסיירים ברחבי העיר 24 שעות ביממה, עורכים ביקורות פתע יזומות ומבצעים בדיקות באתרי בנייה לאיתור שוהים בלתי חוקים.

אנא פנו בכל דבר ועניין למוקד העירוני 24/7 | 108 | בוואטסאפ 09-8894000

מתכוננים לחורף שבפתח

עיריית הוד השרון פועלת לאורך כל השנה לתחזוקה ולשדרוג מערכות הניקוז, הוספת וניקוי תשתיות ניקוז עירוניות ולהרחבתם של אגני הניקוז, בכדי להיערך לאירועי מזג אוויר קיצוניים, להביא לוויסות זרימת מי הגשמים ולצמצום סכנת הצפות.

לקראת עונת החורף, מתבצעות עבודות ייעודיות ברחבי העיר, הכוללות ניקוי קולטני מי גשמים ותעלות ניקוז, ניקוי וגיזום בערוצי הנחלים, טיפול בעצים על מנת לצמצם סכנות קריסה, ניקוי הצללות בגנים ציבוריים ובמוסדות חינוך והיערכות צוותי העירייה למתן מענים למפגעים ולתקלות במהלך אירועי גשם ורוחות חזקות.

במקביל, העירייה פועלת להסברה ולהגברת המודעות בקרב התושבות והתושבים באמצעות ערוצי התקשורת העירוניים, ומפרסמת הנחיות להיערכות לחורף, ובהן ניקוי חצרות, מרזבים ופתחי ניקוז בשטחים הפרטיים, גיזום ענפים מסוכנים ואבטחת חפצים העלולים להתעופף ברוחות חזקות.

אנו ממשיכים כל העת להיערך לכל תרחיש מזג אוויר ולשמירה על בטיחות התושבות והתושבים.

שיהיה לכולנו חורף נעים ובטוח! לחצו לפרטים והנחיות באתר העירוני







עבודות הנחת קו ניקוז ברחוב הרצל

ישיבת מועצת העיר 4.11

ביום רביעי התכנסה מועצת העיר לישיבתה מן המניין לחודש נובמבר.
בישיבה הוצג הדו"ח הכספי המבוקר לשנת 2025, שהסתיימה בעודף תקציבי של 2.8 מיליון ₪ ובהמשך העמידה של העיר בכל הקריטריונים של רשות איתנה.

בהמשך הישיבה אושרו התבחינים למתן תמיכות לארגונים ועמותות לשנת 2027. התמיכות העירוניות ניתנות לגופים שעוסקים בתחומי חינוך, תרבות, דת, בריאות, ספורט, שירותי קהילה ורווחה, מדע ואמנות, סביבה ובעלי חיים.

כמו כן אישרה המועצה הקצאת תקציבים (תב"רים) לפרוייקטי תשתיות, ביטחון ולשדרוג גינות ציבוריות בעיר.

לאחר שש וחצי שנים:
דוברת עיריית הוד השרון, גלי לב חיימוב, מסיימת את תפקידה

במהלך כהונתה הובילה לב חיימוב את מערך הדוברות העירוני בתקופות חירום, הקימה והרחיבה ערוצי תקשורת ישירים עם עשרות אלפי תושבות ותושבים וחיזקה את מעמד הדוברות כשותפה מרכזית לתהליכי חשיבה ותכנון בעירייה.

גלי לב חיימוב, דוברת עיריית הוד השרון, מסיימת את תפקידה לאחר שש וחצי שנים. לב חיימוב נכנסה לתפקיד ביולי 2020, בעיצומה של מגפת הקורונה, והובילה מאז את מערך הדוברות וההסברה העירוני בתקופות חירום מורכבות, לצד ליווי העשייה העירונית השוטפת.

במהלך כהונתה נבנה והתרחב אגף הדוברות העירוני, והתחזק מעמדו כגורם מקצועי השותף לתהליכי החשיבה, התכנון וקידום יוזמות עירוניות.

במקביל, בהובלתה הוקמו, פותחו והורחבו ערוצי התקשורת הישירים עם הציבור, בהם מערך קבוצות העדכונים בוואטסאפ והגיליון הדיגיטלי השבועי "השבוע בעיר", שהושק בתקופת כהונתה, לצד הרחבת הפעילות ברשתות החברתיות. באמצעות ערוצים אלה נבנה קשר ישיר ורציף עם עשרות אלפי תושבות ותושבים, המקבלים מידע עירוני על בסיס יומי, מתעדכנים בנעשה בעיר ומגיעים לאירועים ולפעילויות העירוניות. זאת לצד קידום קמפיינים, מהלכי הסברה ויוזמות תקשורתיות, שחיזקו את הנגשת המידע והשקיפות בעבודת העירייה.

ראש עיריית הוד השרון, אמיר כוכבי:"אני מודה לגלי על שנים של עשייה מקצועית, מסורה ומשמעותית. גלי הובילה את הדוברות העירונית בתקופות מאתגרות במיוחד, בנתה אגף מקצועי וחזק והייתה שותפה מרכזית לחיזוק הקשר, השקיפות והשיח הישיר עם הציבור. אני מודה לגלי על השותפות, היוזמה והמחויבות ויודע שתצליח בכל כיוון שתלך ותודה מיוחדת גם למשפחה של גלי על השעות הארוכות והסבלנות הרבה".



גלי לב חיימוב: "אני מסיימת שש וחצי שנים מאתגרות ומרגשות, שבהן זכיתי להיות חלק מהעשייה בעיר שאני גם קוראת לה בית. הגעתי לתפקיד מעולם העיתונות וגיליתי את הסיפוק שבעשייה הציבורית – לא רק להצביע על אתגרים, אלא להיות שותפה לפתרונות. אני גאה בצוות שבנינו, בערוצי התקשורת הישירים שפיתחנו ובמקום המשמעותי שהדוברות תופסת היום בעשייה העירונית.

אני מודה במיוחד לראש העירייה אמיר כוכבי על האמון, החופש ליזום, לחשוב אחרת ולהעז, ועל הגיבוי לאורך הדרך. למדתי ממנו רבות על ראייה רחבה, חשיבה מעמיקה והחשיבות של שאילת שאלות ואתגור המובן מאליו. תודה גם למנכ"ל העירייה רועי תומר ולמנכ"ל לשעבר רן היילפרן, למנהלות ולמנהלים ולעובדות ולעובדי העירייה על השותפות והתמיכה.

ולצוות הדוברות שלי, בעבר ובהווה, תודה מיוחדת. מאחורי כל הודעה וקמפיין עומדים אנשים מוכשרים ומסורים, שעובדים סביב השעון, בשגרה ובחירום, ומוצאים פתרונות גם למשימות שנראות בלתי אפשריות. אני גאה במה שבנינו יחד ובטוחה שתמשיכו להוביל את הדוברות קדימה. תודה גם למשפחתי על ההבנה והגיבוי שאפשרו לי להתמסר לתפקיד בכל כולי".

קיימות ואיכות הסביבה

הפנינג גיבורי על קק"ל






נובמבר הירוק

המון פעילויות סביבתיות, בלי כרטיס אשראי ובלי עגלת קניות.

- קורס יזמות סביבתית
- מפגש של שיח ירוק
- מפגשי החלפות בגדים
- סדנאות של יחדוש
- ירוק בפארק עם תאגידי המחזור
- קפה תיקון

נתראה בשוב פעילויות של נובמבר הירוק!

קיימות ואיכות הסביבה







ועידת האקלים האזורית הרביעית של השרון

לאירוע שנערך בכפר סבא, הגיעו חברות וחברי ועדות איכות הסביבה ופעילות ופעילי סביבה מהערים והמועצות באזור. הוד השרון בלטה בנוכחות מרשימה של פעילות ופעילים מהעיר.

הכנס נפתח בהרצאה של העיתונאי אביב לביא על אקטיביזם סביבתי של קבוצות תושבים, והמשיך בדיונים בשולחנות עגולים.

במסגרת אירועי "נובמבר ירוק" יתקיימו מפגשים מקצועיים בין הרשויות, פעילויות מקומיות ברשויות השותפות ביחידה האזורית וכנס הוקרה לפעילי ופעילות סביבה בולטים בשרון.

ואצלנו בהוד השרון? לאורך כל חודש נובמבר יתקיימו ברחבי העיר פעילויות סביבה במסגרת נובמבר הרוק.

לחצו ובואו לקחת חלק, אם אתם בסביבה!

נפתח קורס יזמות סביבתית

בקורס הכרנו מושגי יסוד בתחומי הקיימות והסביבה, למדנו על התפתחות החשיבה הסביבתית בישראל והתחלנו להניח את התשתית לרעיונות וליוזמות שעוד יצמחו כאן.

תודה לכל התושבות והתושבים שהגיעו, השתתפו, שאלו, ובעיקר שיתפו ברצון לעשות טוב לסביבה ולעיר שלנו.

המפגש הבא, יכלול היכרות עם יוזמות סביבתיות שכבר פועלות בעיר, ועם התושבות שמובילות אותן והופכות רעיונות לעשייה של ממש.

כי שינוי סביבתי מתחיל בתושבות ותושבים שאכפת להן ולהם, ובקהילה שבוחרת לעשות יחד.

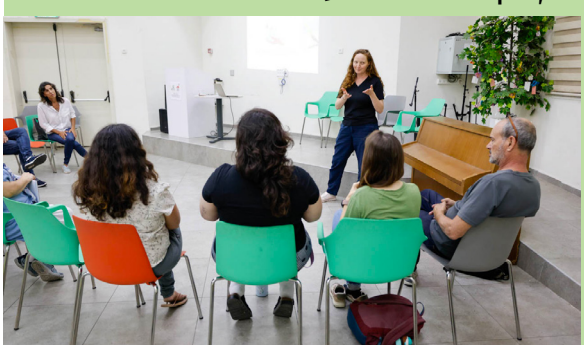


קיימות ואיכות הסביבה

יחדו"ש
יצירה - שימוש חוזר - קהילה

נובמבר יכוק בהוד השרון

הוד השרון קהילה וגפן מארכב

לעצב מחדש בגד שכבר יש

ליצירה אישית

8.11 | 19:00 עם אפרת יהל פינגר

ללא עלות בהרשמה מראש



לחצו להרשמה

הוד השרון קהילה וגפן מארכב

חודש המודעות לסרטן השד

בהוד השרון

הוד השרון קהילה וגפן מארכב

גמאני
העמותה הישראלית לסרטנים נשיים

המרוץ מיועד לכולן ולכולם

רצות שתדעו!

אירוע ספורט בסימן חודש המודעות לסרטן השד

האירוע נדחה ויתקיים בשבת 21.11

בפארק האקולוגי



6:30 התכנסות והרשמה ליד הבמה בכניסה המזרחית
7:00 חימום והרקדה בהנחיית **לוי בר גיל**
7:30 יציאה לריצה/צעידה 4 ק"מ

מעמותת רפא | משרד התרבות והספורט | אגף ביבר הוד השרון

הרשמה ללא עלות

לחצו להרשמה

לפרטים בנושא נגישות: 050-8155667 | briut@hod-hasharon.muni.il

שנה שישית לפעילות פרלמנט הילדות והילדים של הוד השרון

אגף החינוך בעיריית הוד השרון פתח השבוע את שנת הפעילות השישית של פרלמנט הילדות והילדים העירוני "פרלמנט מ.ע.ז" (מנהיגות, עשייה וזהות). הפרלמנט הוקם מתוך אמונה כי בהינתן הכלים, הידע ומיומנויות הביצוע הנכונות, ילדות וילדי העיר יהיו מסוגלים למפות את הצרכים בסביבתם, ליזום פעולות אזרחיות משמעותיות ולהשפיע באופן פעיל על החברה שבה הם חיים.

השנה לוקחות ולוקחים חלק בפרלמנט 80 נציגות ונציגים נבחרים משכבות ה'-ו' מכלל בתי הספר היסודיים בעיר. במסגרת הפעילות, הנציגות והנציגים מתכנסים אחת לשבועיים בימי שני בבית הספר "אורנה פורת" ופועלים במסגרת ועדות ממוקדות:



- ועדת חינוך ומיגור אלימות
- ועדת תרבות וספורט
- ועדת קיימות ואיכות הסביבה

הוועדות מהוות את הלב הפועם של הפרלמנט. דרכן מעלים הילדות והילדים רעיונות מקוריים, מפתחים יוזמות חברתיות וקהילתיות, ומובילים פרויקטים הלכה למעשה. תפקידם אינו מתמצה בדיונים בלבד – הם משמשים כקולם הרשמי של ילדי העיר מול הנהלת העירייה ונבחריה, מעבירים פעילויות הסברה והעשרה בכיתות בבתי הספר, ומובילים שינוי אמיתי מהשטח אל מקבלי ההחלטות.

יום ההליכה הבינלאומי בבית הספר נווה נאמן!

התחלנו את הבוקר בהליכה מרוממת בשכונה, תוך מפגש לבבי עם שכנים שבירכו אותנו לשלום לאורך המסלול. בחזרתנו לבית הספר, חיכו לתלמידות ולתלמידים תחנות ספורט מגוונות וחוויתיות שעסקו כולן בהליכה ובחשיבות התנועה.





הליכה, בריאות וקהילה: סיכום יום ההליכה הבינלאומי בבית הספר לפיד

בבית הספר לפיד ציינו את יום ההליכה הבינלאומי ביום חווייתי, אנרגטי ושובר שגרה, שהוקדש כולו לאורח חיים בריא, ספורט ולגיבוש קהילתי!

הבוקר נפתח באנרגיות שיא: כל תלמידות ותלמידי בית הספר התכנסו לאימון חימום גופני קצבי ומקפיץ, בהובלת תלמידות שכבת ו' ובהנחייתו של ברוך, המורה לחינוך גופני.
מיד לאחר החימום, יצאנו יחד לצעידה משותפת וספורטיבית ברחבי השכונות הסובבות את בית הספר.

עם חזרתנו, נהנו התלמידות והתלמידים מארוחת בוקר חגיגית, בריאה ועשירה, ולאחריה הפסקה פעילה עם תחנות מושקעות ופעילויות גיבוש מהנות. האווירה הייתה ספורטיבית, שמחה ומלאת באנרגיות טובות!





מרחב התנועה של בית הספר יגאל אלון

מרחב התנועה של בית הספר יגאל אלון התחדש בציוד ספורטיבי מגוון, המאפשר לתלמידות ולתלמידים להתנסות בשלל פעילויות, לפתח יכולות תנועתיות, לשפר קואורדינציה, שיווי משקל וכושר גופני.

המרחב מעניק מענה ספורטיבי וחברתי כאחד, מעודד שיתוף פעולה, עבודת צוות, תקשורת בין אישית והנאה משותפת.





"האוטובוס המהלך" בבית הספר ממלכתי א' ע"ש רון ארד

לרגל יום ההליכה הבינלאומי, בבית הספר ממלכתי א' ע"ש רון ארד בהוד השרון מקדמים את מיזם "האוטובוס המהלך", יוזמה חברתית וחינוכית המשלבת אורח חיים בריא, חיזוק הקשרים החברתיים, בטיחות בדרכים ושמירה על הסביבה.

במסגרת המיזם, התלמידות והתלמידים מגיעים לבית הספר יחד, ברגל, בקבוצות מאורגנות הצועדות במסלולים קבועים, בליווי הורים ומתנדבות ומתנדבים. ממש כמו אוטובוס רגיל, רק ללא מנוע ועם הרבה פעילות גופנית, שיחות וחיוכים בדרך.

המיזם מעודד את התלמידות והתלמידים לפתוח את הבוקר בתנועה ובפעילות גופנית, מאפשר להם להכיר חברים חדשים ולחזק את תחושת השייכות והקהילתיות. לצד היתרונות הבריאותיים והחברתיים, ההגעה המשותפת ברגל מסייעת להפחתת עומסי התנועה בסביבת בית הספר, להגברת הבטיחות ולצמצום זיהום האוויר.

"האוטובוס המהלך" ממחיש כיצד שינוי קטן בהרגלי ההגעה לבית הספר יכול לתרום לבריאות הילדים, לחיזוק הקהילה וליצירת סביבה עירונית בטוחה, נעימה וירוקה יותר.




ההכנות לחורף בגני הילדים בעיצומן

הכנת ערוגות | פיזור קומפוסט | שתילת ירקות | זריעת פרחי בר
כל המתיקות הזאת מחממת את הלב





הישגים מרשימים לנבחרות מרוץ השדה של חטיבת עתידים

תלמידות ותלמידי חטיבת עתידים בהוד השרון רשמו הישגים מרשימים בתחרות מרוץ השדה המחוזית.
גאווה גדולה לחטיבת עתידים בהוד השרון! נבחרות מרוץ השדה של בית הספר רשמו הישגים מרשימים בתחרות המחוזית, וחזרו עם גביעים, מדליה אישית וכרטיס לגמר הארצי.

נבחרת הבנים של שכבה ח' קטפה את המקום הראשון במחוז, זכתה בגביע והבטיחה את מקומה בגמר הארצי.

נבחרת הבנות של שכבה ט' הציגה יכולת מצוינת, הגיעה למקום השלישי במחוז וזכתה אף היא בגביע.
להישגים הקבוצתיים הצטרף הישג אישי מרשים במיוחד של אורי כהן, תלמיד כיתה ח'4, שזכה במקום הראשון בדירוג הכללי ובמדליית זהב.

הישגים אלו הם פרי של התמדה, השקעה, נחישות, עבודת צוות ורוח ספורטיבית, ומשקפים את החשיבות שמעניקה חטיבת עתידים למצוינות בספורט לצד מצוינות לימודית וערכית.







שבוע של בריאות, בטיחות ואחריות בבית הספר יגאל אלון

בבית הספר יגאל אלון ציינו השבוע את שבוע הבריאות והבטיחות, בשורה של פעילויות חווייתיות וחינוכיות שנועדו להעלות את המודעות לחשיבות השמירה על הבריאות, הבטיחות והאחריות האישית.

במהלך השבוע השתתפו תלמידות ותלמידי בית הספר במגוון פעילויות לימודיות ומעשיות, שהותאמו לשכבות הגיל השונות ועסקו באורח חיים בריא, בהתנהגות בטוחה ובאחריות אישית וחברתית.

כחלק מהפעילות התקיימו גם מפגשים משותפים של חונכים וחניכים והפסקה פעילה, ששילבו למידה, הנאה ושיתוף פעולה בין תלמידות ותלמידים משכבות גיל שונות.

שבוע הפעילות אפשר לתלמידות ולתלמידים לרכוש ידע וכלים מעשיים, תוך חיזוק ערכים של אחריות, ערבות הדדית ושמירה על סביבה בטוחה ובריאה.







ניצנים בחופשת החנוכה

בבתי הספר לכיתות א'-ג'

עיריית הוד השרון, אגף החינוך מחלקת הצהרונים שמחים להזמינכן/ם
לפעילות חנוכה מעשירה, מגוון חוגים, צוות חם ומקצועי והכל באווירה נעימה

6-10.12.26 | **13:00-08:00** | **150 ₪**

ההרשמה לתלמידות/ים שאינם רשומים לצהרוני "ניצנים"
בין התאריכים 1-18.11.26
תלמידות/ים שאינן/ם בצהרון ישובצו בקבוצות רב גילאיות (מעורבבות)



ילדות/י הצהרונים אינם נדרשים לרישום
שעות הפעילות 16:30-08:00 | ללא תוספת תשלום

יש להצטייד בארוחת בוקר בריאה ובבקבוק מים

לחצו להרשמה

קיטו מרום
ניהול פרויקטים וניהול

חנוכה תשפ"ז

נפתחה ההרשמה לפעילות ניצנים בחופשת חנוכה בגני הילדים

בהתאם להנחיות משרד החינוך ובשיתוף עיריית הוד השרון, התכנית מיועדת
ומסובסדת עבור תלמידות ותלמידי הגנים

בתאריכים
6-10/12/26

שעות פעילות
7:30-13:00

עלות
150 ש"ח
ל-5 ימים

- הרישום בין התאריכים 1-18/11/26 עד השעה 15:00 על בסיס מקום פנוי
- הרשומות/ים לצהרון במהלך השנה אינם נדרשים לרישום
- שעות הפעילות לילדות/י הצהרון בלבד 7:30-16:45
- יש להצטייד בארוחת בוקר בריאה ובקבוק מים
- יתכנו איחוי" מסגרות בכפוף למספר הנרשמות/ים

הרישום יתבצע באופן מקוון בלבד באתר קיטו מרום

לחצו להרשמה

לפרטים נוספים ניתן לפנות למשרדי קיטו מרום באמצעות הוואטסאפ 055-2677700

יום עיון בנושא טיפול רגיש מגדר בגברים

כ-100 נשות ואנשי מקצוע מתחומי הרווחה, הפסיכולוגיה והטיפול, השתתפו השבוע ביום עיון מקצועי שעסק בנושא טיפול רגיש מגדר בגברים, במסגרת אירועי חודש המאבק למניעת אלימות כלפי נשים.

יום העיון התמקד בהכרות עם מאפייני המצוקה הנפשית בקרב גברים ובחסמים המקשים עליהם לפנות לקבלת עזרה.

במהלך היום נדונו השפעתם של מסרים חברתיים ותהליכי סוציאליזציה, המעודדים לעיתים הסתרת קושי והימנעות מבקשת סיוע, וכן הדרכים שבהן יכולים שירותי הרווחה, השירות הפסיכולוגי החינוכי וגורמים מקצועיים נוספים להתאים את המענים הניתנים לגברים.

המשתתפות והמשתתפים עסקו בחשיבות הנגשת השירותים הציבוריים באופן מותאם מגדר, מתוך מטרה לאפשר ליותר גברים לפנות לעזרה בשלב מוקדם, לקבל תמיכה מקצועית ולהתמודד באופן מיטבי עם משברים וקשיים אישיים ומשפחתיים.

הצורך בקידום תחום זה התחדד במיוחד על רקע השלכות המלחמה והעלייה במצוקות הנפשיות בקרב חלקים נרחבים באוכלוסייה.





הוד השרון קהילה וצמח כמרכז
אגף הרווחה והשירותים החברתיים
משרד הרווחה והביטחון החברתי
מרכז תמיכה לנפגעי טרור מיני
מטפלים עקרים בתוקפה



מבט פנימה

סדנת פוטותרפיה ייחודית

לבנות ובני משפחה המטפלים באזרח/ית הוותיק/ה

הצטרפו למסע של התבוננות, חיבור והעמקה
אל עצמכן/ם, אל יקירכן/ם ואל חווית הטיפול, דרך עדשת המצלמה

6 מפגשים | ימי חמישי החל מ-19.11

בהנחיית: **לירון ברייר דנציגר** - אמנית ומנחת קבוצות פוטותרפיה

- עלות: 100 ₪ לכל המפגשים
- מותנית בשיחת היכרות מקדימה
- פרטים והרשמה באתר העירוני



לחצו להרשמה

מרכז האמנויות הרב תחומי, דרך הדר 33, הוד השרון

פרטים נוספים והסדרי נגישות: טלפון / וואטסאפ 09-8894556 | yaels@hod-hasharon.muni.il



חודש ותיקות ותיקים
בהוד השרון

חודש קהילת הוותיקות והוותיקים

נובמבר 2026

נובמבר 2026 מלא בפעילויות, אירועים, מפגשים, סרטים, הצגות, ספורט, הרצאות ועוד הרבה סיבות טובות לצאת ולהיפגש.

שימו לב: לחלק מהפעילויות נדרשת הרשמה מראש ורכישת כרטיסים בעלות סמלית.

הרשמו והצטרפו עכשיו

לחצו לצפייה בחוברת חודש קהילת הוותיקות/ים

חודש קהילת הוותיקות והוותיקים

נובמבר 2026

60+ עירוניות שרואות אותך

חודש וותיקות וותיקים בהוד השרון

צעדת הוותיקות והוותיקים

חודש הוותיקות והוותיקים נפתח בצעדת הוותיקים המסורתית.
המשתתפות והמשתתפים נפגשו בבוקר בפארק האקולוגי, קיימו חימום ויצאו לדרך למסלול יפה לאורך 4 ק"מ בשבילי הירקון.






סיור טעמים בעיר, מפגש של יין, אוכל וסיפורים על הוד השרון, במסגרת חודש קהילת הוותיקות והוותיקים






חודש קהילת הוותיקות והוותיקים
נובמבר 2026

60+ ירוקים שרואים אותך

חודש ותיקות וותיקים בהוד השרון

7.11 שבת	19:00 | חגיגה ישראלית - ערב שירה בציבור מרכז הוד, רחוב יקינטון 3 | ₪30
8.11 ראשון	19:00 | הופעה: להקת הגרובטרון במופע חגיגי של פעם עם אנרגיות של היום בית מקומי לתרבות, רחוב יהושע בן גמלא 26 | ₪20
10.11 שלישי	10:30 | הרצאה - "גלויות מההיים", תיעוד זיכרונות אישי ומשפחתי מרכז קהילתי הברנש, רחוב הפלמ"ח 37 | ₪20
10.11 שלישי	19:30-21:00 | הרצאה - "סיפורי פרחים" עם המאייר רפאל בלומנברג מרכז האמנויות הרב תחומי, רחוב דרך כפר הדר 33 | ₪20
11.11 רביעי	10:30 | סדנת חוסן לגיל הזהב הקידמה בקלי"ק, רחוב החיל 8 | ללא עלות
11.11 רביעי	11:00 | סיור - מסע בין השכונות והסיפורים של הוד השרון הצריף הראשון, רחוב סוקולוב 6 | ₪10
11.11 רביעי	20:30 | סרט - "מחוברים לחיים" בית מקומי לתרבות, רחוב יהושע בן גמלא 26 | ₪20
12.11 חמישי	8:00-11:00 | יוגה והליכה בים חוף הרצליה | ללא עלות
12.11 חמישי	20:00 | מופע - כשוילנסקי פגש את דמארי, מופע מוזיקלי על השראה ואמנות הספרייה העירונית, רחוב השחר 14 | ₪40
13.11 שישי	10:00 | הרצאה - להיטיב את אריכות ימינו - צוואות, ייפוי כח משפטי ורפואי מרכז הוד, רחוב יקינטון 3 | ללא עלות
15.11 ראשון	16:00-18:00 | סיור טעמים יציאה מהצריף הראשון, רחוב סוקולוב 6 | ₪20
16.11 שני	19:00-21:00 | ערב בינגו היתולי מוזיקלי עם רוחמה קוץ מרכז האמנויות הרב תחומי, רחוב דרך כפר הדר 33 | ₪20
17.11 שלישי	17:30 | IRIS - סרט צבעוני על אייקון האופנה והסטייל, האישה וההשראה בית מקומי לתרבות, רחוב יהושע בן גמלא 26 | ₪20

לחצו לפרטים נוספים

חודש קהילת הוותיקות וההוותיקים

נובמבר 2026

60+ ברוכים שרואים אותך

חודש ותיקות וותיקים בהוד השרון

18.11 רביעי	10:45 | הרצאה - נתיבים יצירתיים לחיים של ייעוד, משמעות ותשוקה מרכז האמנויות הרב תחומי, רחוב דרך כפר הדר 33 | 25₪
18.11 רביעי	19:30 | הרצאה - בריאות העיניים בגיל המבוגר מרכז הוד, רחוב יקינטון 3 | ללא עלות
20.11 שישי	10:30 | סדנה - צלילים מרפאים מרכז הוד, רחוב יקינטון 3 | 25₪
22.11 ראשון	19:00-20:30 | ריקודי עם - בהדרכת לוי ברגיל אולם ביה"ס השחר, רחוב הגיבור 36 | הכניסה חופשית
22.11 ראשון	19:00 | "סופרות/ים מספרות/ים", מפגש עם סופרות וסופרים מהעיר הספרייה העירונית, רחוב השחר 14 | ללא עלות
22.11 ראשון	20:30 | ערב שירה בציבור בהנחיית אורי וגילי דותן מרכז קהילתי הברנש, רחוב הפלמ"ח 37 | 25₪
23.11 שני	7:45-17:00 | טיול - נמייל בשביל ישראל מחוף ג'סר אזרקא ועד גן לאומי קיסריה יציאה מפארק יד לבנים, רחוב השחר 14 | 60₪
24.11 שלישי	16:00-19:00 | טורניר בריג' מרכז האמנויות הרב תחומי, רחוב דרך כפר הדר 33 | 20₪
25.11 רביעי	20:00 | קונצרט - התזמורת הסימפונית הבין־דורית מרכז האמנויות הרב תחומי, רחוב דרך כפר הדר 33 | 10₪
27.11 שישי	10:30 | מופע מוזיקלי - "אמחייה" מרכז הוד, רחוב יקינטון 3 | 25₪
28.11 שבת	10:30 | "כאן היינו, כך חיינו" - ביקור בצריף הראשון הצריף הראשון, רחוב סוקולוב 6 | ללא עלות

בית מקומי לתרבות
יהושע בן גמלא 26 | 073-3808880
לבירורים בנושא נגישות: mekomi@alumahod.com

רשות הספורט העירונית
הבנים 14 | 09-8894353
לבירורים בנושא נגישות: ilanitg@hod-hasharon.muni.il

מרכז האמנויות הרב תחומי
דרך כפר הדר 33 | 09-8894703/4
לבירורים בנושא נגישות: yaelb@hod-hasharon.muni.il

הצריף הראשון
סוקולוב 6 | 09-8894350
לבירורים בנושא נגישות: SimchaK@hod-hasharon.muni.il

מרכז קהילתי הברנש
הפלמ"ח 37 | 09-7451238
לבירורים בנושא נגישות: office@alumahod.com | 073-3808880

הספרייה העירונית
בית יד לבנים, השחר 14 | 09-8894680
לבירורים בנושא נגישות: gality@hod-hasharon.muni.il

מרכז הוד
יקינטון 3 | סיגל 054-9004690 | יעל 052-8215557
הקידמה בקלי"ק, רחוב החיל 8
לבירורים בנושא נגישות: merkazhod@gmail.com

הכוורת - מרחב יזמות וקהילה 60+
יהושע בן גמלא 27
ליצירת קשר והצטרפות: נויה מנדליך noyat@hod-hasharon.muni.il

המוקד העירוני 108 זמין 24/7 | וואטסאפ 09-8894000



אֵרוּעֵי הַסִּפְרִיָּיה הָעִירוֹנִית

לִקְרֹא וְלִצְמֹחַ
הספרייה העירונית הוד השרון

לצאת לתרבות טובה

טובים השניים

סדרת מופעים על אהבה, חברות והשראה בין יוצרים שהטביעו חותם על התרבות הישראלית. דרך סיפורים, שירים וקטעי וידאו נדירים נכיר את הקשרים האישיים שמאחורי היצירות האהובות



כשוילנסקי פגש את דמארי

חמישי | 26.11.26 | 20:00



כשביאליק פגש את גוטמן

חמישי | 7.1.27 | 20:00



כשיוסי פגש את ניסים

חמישי | 4.3.27 | 20:00



כשרובינא פגשה את פן

חמישי | 15.4.27 | 20:00

על הבמה המחזאית והבימאית צביה הוברמן עם השחקן תום חודורוב

לחצו להרשמה

הספרייה העירונית
השחר 14

לבירורים בנושא נגישות: 09-8894680 | galityy@hod-hasharon.muni.il

אֵרוּעֵי הַסִּפְרִיָּה הָעִירוֹנִית

לִקְרֹא וְלִצְחֹק
הספרייה העירונית הוד השרון

לצאת לתרבות טובה

צליל מגוון

סדרת מופעי מוזיקה בספרייה



אנסמבל מצו
שלישי | 22.12.26 | 20:00



אנסמבל מיתר
שלישי | 9.2.27 | 20:00



חמישיית הקלרינט של קובי סלומון
שלישי | 6.4.27 | 20:00

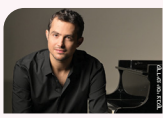

רסיטל עם גיא מינטוס
שלישי | 22.6.27 | 20:00

לחצו להרשמה

הספרייה העירונית
השחר 14

לבירורים בנושא נגישות: 09-8894680 | gality@hod-hasharon.muni.il



ימי שני | 18:30 עם אלון גור אריה

לחצו להרשמה

משרד התרבות והספורט

מועדון קריאה
בשבחי הסיפור הקצר



בהנחיית: מירי שחם

סיפורי מתח, אימה ומסתורין

ימי רביעי | 19:00

לחצו להרשמה

משרד התרבות והספורט

אֲרוּעֵי הַסִּפְרִיָּיה הָעִירוֹנִית

לְקְרֹא וְלִצְמֹחַ
הספרייה העירונית הוד השרון



חוגים עירוניים
הוד השרון • 2026-2027



לעיון בחוברת החוגים
לחצו כאן

מיוחדות ומיוחדים | מוזיקה | רובוטיקה | הגיל הרך | נוער

ותיקות וותיקים | ספורט | מרכזים קהילתיים | מרכז האמנויות הרב תחומי | הספרייה העירונית

אלומה
יחד בתרבות, בחינוך ובקהילה

מיוחדות ומיוחדים בקהילה

פעילויות מותאמות אישית, שילוב חברתי והעצמה אישית

הוד השרון קהילה ומקום מארכב

אילוף כלבים

בהדרכת: סתיו מנפרד

קבוצה 1	קבוצה 2
כיתות א'-ג' | תפקוד בינוני-גבוה	כיתות ד'-ו' | תפקוד בינוני-גבוה
ימי ב' | 16:45-16:00	ימי ב' | 17:30-16:45
עלות: 150 ₪ לחודש	עלות: 150 ₪ לחודש

ההרשמה לתושבות/י הוד השרון בלבד





אלומה | בית היוצר
חברה טוב

מרכז קהילתי בית היוצר, רחוב יורדי הים 36
פרטים נוספים: סתיו 052-2312916 | 073-3808880
office@alumahod.com

הרכב מוזיקלי לבוגרות/ים

קבוצה מוזיקלית חברתית לבוגרות/ים (גילאי 18+), בה נשתמש במוזיקה על מנת ליהנות, להתבטא וליצור חברויות חדשות, תחושת ערך ומסוגלות
אין צורך בידע מוזיקלי קודם. מספר המקומות מוגבל, מותנה במינימום נרשמות/ים.
בהנחיית: ירין וולוך, מטפל במוזיקה מוסמך בעל תואר שני בטיפול במוזיקה (MAAT)
הפעילות תתקיים ב'מרכז מלך', קומה 1, כיכר המושבה
לפרטים נוספים: ירין 054-7759268



גילאי 18+ | ימי ג' | 17:00
עלות: 150 ₪ לחודש

קונסרבטוריון הוד השרון

הקונסרבטוריון העירוני | 09-7425184 | music@alumahod.com
השלוחה המזרחית - תיכון אילן רמון, רחוב יאנוש קורצ'אק 1 (מול אולם פיס עתידים)
השלוחה המערבית - בית ספר לאה גולדברג, ציר החינוך, רחוב רונית אלקבץ 2

מפגשים עם כלבים

הכרת עולמם המופלא של הכלבים. הילדות/ים יחוו מיומנויות תקשורת על כל גווניה, מוטוריקה עדינה, עזרה וסיוע לאחר ועוד פעילויות מהנות, מדוייקות ומכוונות לילדות/ים עם צרכים מיוחדים.
בהדרכת: דן תגר

גילאי 3-6 שנים | פעם בחודש | 17:45-17:00
עלות: 20 ₪ למפגש

ההרשמה לתושבות/י הוד השרון בלבד



בית לגיל הרך

בית לגיל הרך, רחוב הדרים 46 | פרטים נוספים: 09-8357512
לבירורים בנושא נגישות | 09-8357512 | gilrach@alumahod.com

יוצרות/ים מהלב

חוג אמנות לילדות/ים עם צרכים מיוחדים.
חוג המעניק חווית יצירה של ביטוי עצמי והתפתחות במגוון טכניקות וחומרים.
בהדרכת: ורד ברי

קבוצה 1	קבוצה 2
גילאי 4-6 בתפקוד בינוני-גבוה ועצמאי	גילאי 8-10 בתפקוד בינוני-גבוה ועצמאי
ימי ד' | 17:30-16:30	ימי ד' | 18:45-17:45
עלות: 150 ₪ לחודש	עלות: 150 ₪ לחודש



מרכז האמנויות הרב תחומי הוד השרון

מרכז האמנויות הרב תחומי, רחוב דרך כפר הדר 33
פרטים נוספים: ורד 052-8288760

לחצו לעמוד החוגים

אלומה יחד בתרבות, בחינוך ובקהילה

חוברים

הוד השרון קהילה וטבע במרכז
אגף הרווחה והשירותים החברתיים



מיוחדות ומיוחדים בקהילה

חדש! קבוצה חברתית בהוד השרון

מקום להכיר חברות וחברים חדשים, לצאת מהבית, לשתף, לצחוק ולהרגיש שייכות

עיריית הוד השרון - אגף הרווחה והשירותים החברתיים בשיתוף ארגון חוברים
מזמינים צעירות/ים ובוגרות/ים עם אתגרים חברתיים ותקשורתיים, המעוניינות/ים במסגרת חברתית קבועה ומשמעותית,
להצטרף לקבוצה חברתית חדשה באווירה נעימה, תומכת ומקבלת.

ימי שני | 21:00–19:30
הבאר, רחוב יהושע בן גמלא 28, הוד השרון
מגילאי 20 ומעלה

להשארת פרטים

לפרטים נוספים בוואטסאפ בלבד: מאי 054-6798250

אלומה יחד בתרבות, בחינוך ובקהילה
חוברים
הוד השרון קהילה וטבע במרכז
אגף הרווחה והשירותים החברתיים
מיוחדות ומיוחדים בקהילה



הצטרפו לקבוצות חברתיות בהוד השרון

4 מפגשים חודשיים
בליווי הדרכה מקצועית

גילאי חטיבה: ימי שני | 17:30-18:15
גילאי תיכון: ימי שני | 18:20-19:20

חוברים הוא ארגון המפעיל קבוצות חברתיות
ברחבי הארץ לנוער ובוגרים צעירים עם קשיים חברתיים ותקשורתיים

מתחם הבאר, רחוב יהושע בן גמלא 28

לפרטים נוספים: יהל (חוברים) 054-6242486
לבקשות פרטניות בנושא נגישות: 073-3808880 | office@alumahod.com


גוף נפש קהילה
לחצו להרשמה
יוגה וסאונד הילינג
ראשון 8.11.26 | 19:00
יוגה רכה - תנועה מודעת ועדינה מלווה בצלילים מרפאים
בהנחיית יאיר אמיר ונעם ויינברג
מרכז קהילתי הברנש, הפלמ"ח 37, הוד השרון
בהרשמה מראש | מספר המקומות מוגבל
50 ₪


לחצו להרשמה
מחוברים לחיים
סדט
11.11.26
20:30 | חמישי
בית מקומי לתרבות


ירמי קפלן והפרחים
30 שנה לאלבום הראשון
לחצו להרשמה
19.11
הדוב הירוק הוד השרון
21:00 | פתיחת דלתות
הסדרי נגישות באתר העירייה | לבקשות פרטניות בנושא נגישות נא לפנות במייל: office@greenbear.co.il


לחצו להרשמה
אודליה אליעזרוב סבר
"ימים לבנים" טריו לאה גולדברג
מופע מוזיקלי
28.11.26
20:30 | מוצ"ש
בית מקומי לתרבות
הסדרה המוזיקלית


חודש תיקות ותיקים בהוד השרון
לחצו להרשמה
ההגרוב שרון
מופע חגיגי של פעם
עם אנרגיות של היום
ראשון 8.11 | 19:00
כרטיס 20₪ | רכישה באתר העירוני
בית מקומי לתרבות, יהושע בן גמלא 26


חודש תיקות ותיקים בהוד השרון
סיפורי פרחים
מפגש ויזואלי מרגש, כן וגם מצחיק
עם המאייר רפאל בלומנברג
שלישי, 10.11 | 19:00 התכנסות | 19:30 הרצאה
מרכז האמנויות הרב תחומי, דרך כפר הדר 33
איך לצייר פרח כל בוקר הפך ליומן מסע?
סיפור על מעברים בין פחד לאהבה
עלות: 20 ₪ | הרשמה באתר העירוני
לחצו להרשמה
לפרטים נוספים ובקשות פרטניות בנושא נגישות: יעל 09-8894703/4 | yaelbd@alumahod.com


חודש תיקות ותיקים בהוד השרון
גלויות מהחיים
תיעוד זיכרונות אישי ומשפחתי
שלישי 10.11 | 10:30
מרכז קהילתי הברנש, הפלמ"ח 37
מרצה: שלי קליין-אברהם
כותבת סיפורי חיים
ומנחת סדנאות תיעוד בקהילה
עלות: 20 ₪
הרשמה באתר העירוני
לחצו להרשמה
לפרטים נוספים ובקשות פרטניות בנושא נגישות:
נורית 09-7451238 | nuritm@alumahod.com


חודש תיקות ותיקים בהוד השרון
ערב בינגו היתולי מוזיקלי
עם רוחמה קוץ
שני 16.11 | 19:00-21:00
מרכז האמנויות הרב תחומי,
דרך כפר הדר 33
לחצו להרשמה
עלות: 20 ₪
לפרטים נוספים ובקשות פרטניות בנושא נגישות: יעל 09-8894703 yaelbd@alumahod.com


אלומה
מרכז קהילתי
IRIS
סרט צבעוני שכולו השראה על אייקון האופנה והסטייל
על הקשר בין התשוקה בעטייה לבין אריכות ימים ועל זוגיות יוצאת דופן
שלישי 17.11 | 17:30
חודש תיקות ותיקים בהוד השרון
לחצו להרשמה
בית מקומי לתרבות
יהושע בן גמלא 26
כרטיס 20₪ | פרטים והרשמה מראש באתר העירוני


חודש תיקות ותיקים בהוד השרון
סופרות/ים
מספרות/ים
מפגש קרוב ושיחה עם סופרות/ים מהעיר על יצירה ועל השראה לכתיבה.
ראשון 22.11.26 | 19:00
ללא עלות | בהרשמה מראש
מספר המקומות מוגבל
בהשתתפות
אילנה ברקוביץ'
עמית נגלר
עדנה קנטי
לחצו להרשמה
הספרייה העירונית, השחר 16, הוד השרון
פרטים והרשמה באתר העירוני
לבקשות נגישות פרטניות: 073-3808880 | office@alumahod.com


מופעי ילדותיים
נוצה ברוח
לחצו להרשמה
הצגה
14.11.26
שבת | 11:00
בית מקומי לתרבות


לילדות/ים
Connect משחקי תנועה
סדנת תנועה לגיל הרך בשיתוף ההורה
משחקי תנועה ושיווי משקל
הורה-ילד/ה, בשילוב מוסיקה
ואביזרים מתחלפים.
זמן איכות של צחוק ושל ביחד, לחיזוק
הביטחון והנאה.
בהדרכת ליעד פז
גילאי 2-4 | 16:45
גילאי 4-7 | 17:35
מפגש חד פעמי | ילד/ה ומלווה
לחצו להרשמה
בהרשמה מראש באתר העירוני | מספר המקומות מוגבל
מרכז האמנויות הרב תחומי, דרך כפר הדר 33, הוד השרון


אלומה
יחד בתנועה, מיומנות ונקודה
התחלת טעימות ומעבר למוצקים
מפגש בוקר להורים ולמקטנטנים
איך להתחיל?
מתי התינוק/ת מוכן/ה?
ומה כדאי לדעת על חשיפה למזונות חדשים?
שלישי, 17.11.26
10:00-12:00
מרכז קהילתי הברנש,
רחוב הפלמ"ח 37, הוד השרון
ללא עלות בהרשמה מראש
לחצו להרשמה
המפגש יועבר על ידי סטאז'ריות של לשכת הבריאות,
בהתאם להמלצות משרד הבריאות, בשיתוף מדור בריאות עירוני.
לפרטים נוספים ובקשות נגישות פרטניות: 073-3808880 OFFICE@ALUMAHOD.COM
אפשיבריא
משרד הבריאות
אלומה | הברנש


הַבַּיִת שֶׁל יָעֵל
מופעי ילדותיים
הבית של יעל
לחצו להרשמה
הצגה
21.11.26
שבת | 11:00
תיאטרון הילדים הישראלי
בית מקומי לתרבות

אלומה
יחד בתרבות, בחינוך ובקהילה

רשות הספורט הישראלית הוד-השרון

מרכז האמנויות הרב תחומי הוד השרון

הוד השרון
קהילה וטבע במרכז

מועדון השחמט
הוד השרון



בואו להתנסות!

ימים ראשון, רביעי, חמישי אחה"צ
שישי צהריים

לשיעורי
שחמט חובה
עד גיל 18
ע"פ חלוקה
לרמות

במשחק שחמט תחרותי אמיתי, לשפר ולפתח מיומנויות:

- חשיבה קדימה
- ריכוז
- זריזות מחשבתי
- קבלת החלטות
- חשיבה דו צדדית
- ספורטיביות והגינות

ובנוסף: רישום מסעי המשחק | משחק עם שעון שחמט ועוד

פרטים נוספים: גיא 052-3643215 | יואב 054-2255344

מרכז האמנויות הרב תחומי, דרך כפר הדר 33, הוד השרון

לבקשות נגישות פרטניות: 09-8894703/4 | yaelbd@alumahod.com

לחצו להרשמה

הוד השרון
קהילה וטבע במרכז

אלומה
יחד בתרבות,
בחינוך ובקהילה

קול קורא להשתתפות

בתים מדליקים בחנוכה

6 עד 10 בדצמבר

הבתים המשתתפים יארחו את הקהילה
להדלקת נרות ויציעו פעילות קצרה

שעת סיפור ✦ הרצאה ✦ סדנא
מופע ✦ שירה בציבור ✦ ועוד

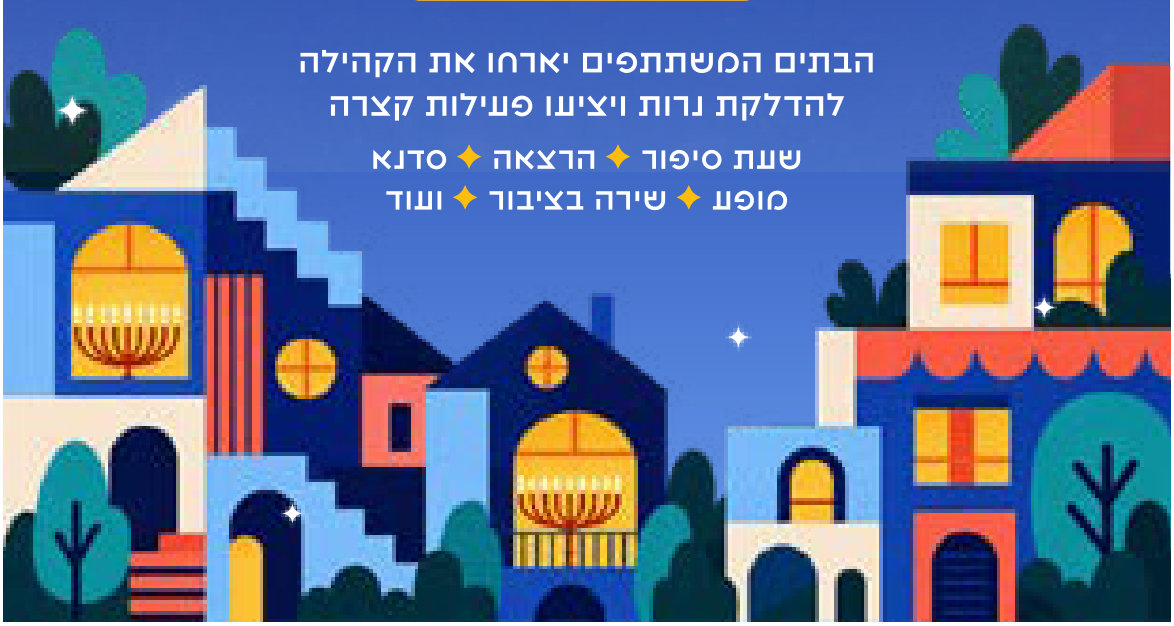

הרשמה עד 8.11.26

לחצו להרשמה

דרוש/ה

מכרז פומבי מס' 134/26

מנהל/ת תחום צרכים מיוחדים ואנשים עם מוגבלויות

- השתתפות בגיבוש המדיניות העירונית הכוללת לפעילויות צמי"ד ואנשים עם מוגבלות.
- הובלה, פיתוח, יישום והפעלת תוכניות ופרויקטים לשילוב, תמיכה וקידום אוכלוסיות עם מוגבלות וצרכים מיוחדים בקהילה.
- שילוב מקצועי של תחום הצרכים המיוחדים בשת"פ עם גורמי העירייה השונים.
- ועוד...



לחצו לפרטים והגשת מועמדות

מכרז פומבי 116/26

מפקח/ת רישוי בניה במינהל הנדסה

פיקוח, מעקב ובקרה על עבודות הבנייה במרחב התכנון

התפקיד כולל:
- ביצוע ביקורים באתרי בנייה בכל שלבי הפרויקט
- עריכת דוחות ביקורת ותיעוד הנתונים במערכות ממוחשבות
- טיפול בטפסי רישוי
- איתור חריגות
- מתן שירות לתושבים ובעלי עניין
- טיפול בפניות ותלונות ציבור בנושא ביצוע עבודות ובנייה

לחצו לפרטים והגשה

מכרז פומבי 126/26

למנהל הנדסה של עיריית הוד השרון דרוש/ה

מנהל/ת מחלקת תכנון באגף להתחדשות עירונית

- קידום מדיניות התכנון של הרשות המקומית בתחום ההתחדשות העירונית
- קידום הליכי התכנון בפרויקטים של התחדשות עירונית
  (מיפוי מיזמי ההתחדשות העירונית בשטחי הרשות, קיום בקרות אחר התקדמות המיזמים, איתור מתחמים בעלי פוטנציאל להתחדשות עירונית וכיוב')
- ליווי מקצועי בתחום התכנון לתושבים ובעלי מקצוע

לחצו לפרטים והגשת מועמדות

מכרז פומבי 127/26

מפקח/ת בכיר/ה (חוקר/ת) לתכנון ובניה במינהל הנדסה

אחראי לאיתור עבירות בנייה ושימוש חורג, ייזום פעולות אכיפה בהתאם לתוכנית עבודה ולמדיניות הוועדה המקומית, ביצוע הליכים מנהליים ושיפוטיים לפי חוק התכנון והבנייה

התפקיד כולל:
- ביצוע חקירות, הכנת תיקי חקירה
- טיפול בתלונות הציבור
- ניהול מבצעי אכיפה
- ביצוע צווים
- בקרה ומעקב אחר הליכי האכיפה - דוחות תקופתיים, הגשת חוות דעת מקצועיות וליווי הליכים משפטיים, בשיתוף גורמי אכיפה רלוונטיים.

לחצו לפרטים והגשת מועמדות



מכרז פומבי 132/26

לעיריית הוד השרון דרוש/ה

דובר/ת

- ניהול מערך הדוברות, ההסברה, השיווק והניו מדיה ברשות והובלת מערך התקשורת
- ייצוג הרשות ויחידותיה בפני אמצעי התקשורת, התושבות/ים וכלל הציבור בשגרה ובחירום
- קידום פרסום שיווק והסברה של פעילויות, מיזמים, פרויקטים ואירועים של הרשות

לחצו לפרטים והגשת מועמדות

מכרז פומבי 113/26

מנהל/ת מחלקת החינוך היסודי באגף החינוך

עיריית הוד השרון מגייסת
מנהיג/ה חינוכי/ת
להובלת מערך החינוך היסודי בעיר

התפקיד כולל:

- הובלה וניהול כולל של מערך החינוך היסודי ברשות
- סיוע בגיבוש וקידום מדיניות החינוך היסודי ברשות
- קידום המענה הפדגוגי והחברתי בבתי הספר

לחצו לפרטים והגשת מועמדות

עיריית הוד השרון
מגייסת למגוון משרות דרושות ודרושים
את איזו משרה מעניינת אותך?

- מגוון משרות באגף החינוך
- מגוון משרות זמניות
- מגוון משרות באגף לשירותים חברתיים

מכרז פומבי מס' 123/26
סגן/ית מנהל/ת מחלקת תקציבים במינהל כספים

מכרז פומבי מס' 128/26
מנהל/ת חשבונות במינהל כספים

עקבו אחרינו למשרות דרושים נוספות

מכרזים פומביים
עיריית הוד השרון

מכרז פומבי 526-26
לעריכת ביטוחי עיריית הוד השרון

מכרז פומבי 529-26
למתן שירותי תכנון חשמל, תאורת חוץ ומבנה ומבני ציבור ברחבי העיר
עבור עיריית הוד השרון

מכרז פומבי 530-26
לקבלת שירותי חישוב היטלים וטיוב נתונים
עבור עיריית הוד השרון

לחצו לצפייה במכרזים



הוד השרון
קהילה ומבט מהרכס

קול קורא

לאיתור ספקים בתחומים שונים
ולרישום בספר הספקים של עיריית הוד השרון

לחצו לפרטים

נעים בסופש
תחבורה בסופיש ובחגים מטעם העירייה
בהוד השרון

הוד השרון
קהילה ומבט מהרכס

קו 713
הוד השרון

גם בשעון חורף

תחבורה ציבורית חינם*
מהוד השרון לתל אביב וחזרה

יום שישי	
לתל אביב	16:00 עד 00:30
להוד השרון	16:00 עד 01:30

יום שבת	
לתל אביב	09:00 עד 17:00
להוד השרון	10:00 עד 17:00

* במימון עיריית הוד השרון

עמוד **עיריית הוד השרון** בפייסבוק

עמוד **ראש העירייה אמיר כוכבי** בפייסבוק

כל העדכונים **בכל התחומים** מעיריית הוד השרון

עדכונים ישירים **מראש העירייה אמיר כוכבי** בוואטסאפ

עדכונים ישירים **מראש העירייה אמיר כוכבי** בטלגרם

לקבלת עדכונים **מהעירייה בוואטסאפ**
לפי תחומי עניין וגיל
אפ מה מעניין אותך?
לחצו והצטרפו


עדכוני ישירים מהעירייה בוואטסאפ **בכל התחומים**


עדכוני תרבות ואירועים


עדכוני מערכת החינוך


מיוחדות ומיוחדים בקהילת הוד השרון


עדכוני דרושות.ים בעיריית הוד השרון



English Speakers Hod Hasharon


עדכוני בריאות וספורט


עדכוני ותיקות וותיקים 60+


עדכוני קיימות ואיכות הסביבה



עדכוני הגיל הרך (0-6)



עדכוני ילדות וילדים (6-12)



עדכוני נוער (13-18)



עדכוני צעירות וצעירים (18-35)

כתבו לנו
רעיונות, הצעות, הארות והערות לגיליונות הבאים

dovrut@hod-hasharon.muni.il