גיליון מספר 114

להרשמה לקבלת גיליון
השבוע בעיר
בוואטסאפ

השבוע בעיר

13.11.2026

הוד השרון
קהילה וטבע במרכז



פסטיבל נווה נאמן
קהילה יוצרת חוויה





שבוע המודעות למניעת אלימות כלפי נשים



פרטים בגיליון

טקס יום הזיכרון ליצחק רבין בהובלת תנועות וארגוני הנוער

ביום שישי האחרון צויין רצח ראש הממשלה ושר הביטחון יצחק רבין בטקס משותף של כל תנועות הנוער בעיר.
הטקס התקיים בספרייה העירונית וצפו בו תלמידות ותלמידי שכבות י'- י"ב מתיכוני העיר.









מבצע חילוץ מפתחות לילי: המפתחות נפלו לפח המוטמן עובדי התברואה נרתמו לעזרה

מה עושים כשמפתחות הבית והרכב החדש נופלים לתוך פח אשפה מוטמן בקרקע? למזלה של אליס אוחיון, תושבת העיר, עובדי מחלקת התברואה העירונית לא התכוונו להשאיר אותה בלי מפתחות.

ביום רביעי שעבר נפלו מפתחותיה של אליס לתוך פח אשפה מוטמן, והיא פנתה לעזרת העירייה. אלי בגים, מנהל מחלקת התברואה, ועובדי המחלקה נרתמו למשימה וארגנו מבצע חילוץ מפתחות מיוחד בשעות הלילה.

הפח הורם בסיוע משאית האשפה ונהגה, בילאל, המפתחות אותרו ושבו לבעליהם.

כל הכבוד לצוות מחלקת התברואה על האכפתיות, היוזמה והשירות מכל הלב!





צוותי אגף הביטחון העירוני מסיירים ברחבי העיר 24 שעות ביממה, עורכים ביקורות פתע יזומות ומבצעים בדיקות באתרי בנייה לאיתור שוהים בלתי חוקים.

אנא פנו בכל דבר ועניין למוקד העירוני 24/7 | 108 | בוואטסאפ 09-8894000

פסטיבל נווה נאמן ה-8 | קהילה יוצרת חוויה

סופשבוע של עשרות אירועים בשכונה, הופעות, סדנאות, הרצאות, סיורים, מסיבות ועוד התקיים בין התאריכים 5-7 לנובמבר.











ערב של מפגש, צחוק והוקרה, התקיים במרכז האמנויות בהוד השרון, לכבוד פלוגת המילואים וכיתת הכוננות של המשטרה

פלוגת המילואים - חטיבת יהונתן, גדוד גרופית 1873 ופלוגה ד', מורכבת מכ-120 מתנדבות ומתנדבים, תושבות ותושבי הוד השרון, רעננה, כפר סבא, הרצליה, רמת השרון ודרום השרון שחזרו לשירות אחרי 7 באוקטובר, גם אחרי גיל הפטור.
כיתת הכוננות של המשטרה מורכבת מ-38 תושבות ותושבי העיר.
הפלוגה וכיתת הכוננות ערוכות להקפצה בתרחישי חירום, מצוידות בציוד הנדרש לסייע בכל הנדרש לכוחות בשטח.
הפעם "הוקפצו" הלוחמות והלוחמים למופע סטנדאפ של יואב כהן, לצחוק וגם הזדמנות להיפגש וליהנות.
תודה על ההתנדבות, המסירות, האחריות והנכונות להיות שם כשצריך.




עיריית הוד השרון משקיעה במוכנות לחירום ובפיתוח המקצועי של העובדות והעובדים

עיריית הוד השרון ממשיכה להשקיע בהכשרת עובדות ועובדי העירייה, כחלק מחיזוק המוכנות הארגונית ומתן שירות מקצועי ואיכותי לתושבות ולתושבים.

נערכים לחירום : הכשרת עובדות ועובדי העירייה להפעלת תחנות חלוקת מים.

במסגרת הכנות העירייה למצבי חירום, התקיימה הדרכה ייעודית לעובדי העירייה בנושא הפעלה וניהול של תחנות לחלוקת מים לתושבות ולתושבים בשעת חירום.

ההדרכה, שהועברה על ידי אגף משאבי אנוש בעירייה ועובדים מתאגיד המים, שילבה למידה עיונית לצד התנסות מעשית בשטח. העובדים הכירו את מבנה תחנת החלוקה, חלוקת התפקידים, נהלי העבודה ואופן הפעלת התחנה, וצפו בהדגמה מלאה של הקמתה והפעלתה.

ההכשרה היא חלק מההיערכות השוטפת של העירייה למצבי חירום ומהמאמץ לשמור על רציפות תפקודית ומתן מענה לתושבים גם בעת חירום.

השקעה בצוותי החינוך: הסתיים קורס ההכשרה לתומכות החינוך בבתי הספר ובגני הילדים .

במקביל, הסתיים השבוע קורס ההכשרה הבסיסי לתומכות החינוך בבתי הספר ובגני הילדים שנערך במסגרת יישום הסכם תומכות החינוך ובהתאם לדרישות משרד החינוך ומרכז השלטון המקומי.

הקורס נמשך כשנה וחצי וכלל 55 מפגשים ותוכנית הכשרה מקיפה ומעמיקה, שעסקה בתפקידה של תומכת החינוך והקנתה ידע וכלים מקצועיים לעבודה במערכת החינוך, להשתלבות בצוותי בתי הספר וגני הילדים ולליווי מיטבי של הילדים.

עיריית הוד השרון רואה חשיבות רבה בקידום ובפיתוח המקצועי של עובדות ועובדי העירייה ובהעצמתן של תומכות החינוך, כחלק בלתי נפרד מהצוותים החינוכיים.

השלמת הקורס מהווה נדבך נוסף בהשקעה העירונית בפיתוח ההון האנושי ובחיזוק המקצועיות של העובדות והעובדים.





אופנה ירוקה בחצר בית הספר המגן

מי אמר שתלבושת אחידה צריכה לעלות ביוקר - למשפחה או לכדור הארץ?
בבית ספר המגן הוחלט לקחת את יוזמת הקיימות צעד אחד קדימה ולהשקיע בפרויקט חדשני ומלא בקהילתיות:
"קטן עליי" - מיזם החלפת חולצות בית ספר.
המיזם מבוסס עקרונות קח-תן, שימוש חוזר ושמירה על הסביבה.





תלמידות ותלמידי בית הספר נווה נאמן לקחו חלק בפסטיבל הקהילתי השכונתי

גם השנה תלמידות ותלמידי בית הספר נווה נאמן, יצאו ליהנות מהאווירה הנפלאה, מהסדנאות ומהיצירות של אמניות ואמני השכונה המוכשרים בפסטיבל הקהילתי נווה נאמן, במסגרתו פותחים תושבות ותושבי השכונה את בתיהם לכולם.

גם מקהלת בית הספר בניצוחה של המורה נעמה לקחה חלק בחגיגה כשהופיעה בקבלת השבת וריגשה את כולם.



שיעורי יוגה בבית חינוך ניצנים

בבית חינוך ניצנים נפתח מרחב מיוחד של שקט, ריכוז ותנועה, בו מתקיימים שיעורי יוגה ייחודיים בהובלתה המקצועית והרגישה של המורה עדי.

מרחב לא תחרותי, שבו כל תלמידה ותלמיד מתקדמים בקצב האישי שלהם ומחזקים את הדימוי העצמי.



הגינה לימודית החדשה בקהילת ניצנים

גינה לימודית ירוקה חדשה הוקמה במבנה החדש של בית החינוך ניצנים.

הילדות והילדים לקחו חלק בכל שלבי ההקמה, שפכו אדמה וקומפוסט, זרעו ושתלו ירקות חורף ותבלינים! ועכשיו עוברים לשלב הטיפוח, ההשקיה והמעקב אחר הצמיחה.

המפגש עם האדמה מעורר אצל הילדות והילדים התרגשות גדולה, ומחבר אותם לערכים של סבלנות, אחריות ואהבת הסביבה.



פעילות מתוקה וריחנית בבית הספר ממלכתי א' ע"ש רון ארד

ניחוחות של שבת התפשטו ביום חמישי האחרון במסדרונות בית ספר ממלכתי א' ע"ש רון ארד, כאשר שכבת ד' התגייסה לפעילות במסגרת לימודי הספרות וההעמקה בטקסט הסיפורי "סוד החלה העגולה". התלמידות והתלמידים בחרו לחתום את היחידה הלימודית בדרך חווייתית וייחודית - באפיית חלות משותפת לקראת שבת.

הפעילות הפכה לחגיגה של ממש ונועדה לחזק את תחושת הקהילתיות והגיבוש בין כל ילדות וילדי השכבה. לצד לישת הבצק והיצירה, נהנו התלמידות והתלמידים מהזדמנות נפלאה להעמיק את ההיכרות ההדדית, לעבוד בשיתוף פעולה ולהביא לידי ביטוי את הערכים שעלו בסיפור. אין ספק שהחלות שיצאו מהתנור נושאות עימן לא רק טעם נפלא, אלא בעיקר זיכרון מתוק של חברות ועשייה משותפת.





הוד השרון
עיר מקיימת חינוך
הוד השרון
קהילה ומסע מתרכז
תלמידות ותלמידים
מצטיינים בשכבת ו'
ההרשמה לבחינת התאמה
לכיתת המחוננים בחטיבת הביניים
נפתחה
הכיתה תיפתח בחט"ב עתידים ומותנת באישור משרד החינוך

לחצו לפרטים נוספים
גם תלמידות ותלמידים שלא עברו את סף הבחינה בעבר
מוזמנים לגשת לבחינה
לפרטים נוספים: אגף החינוך 09-8894307

ניצנים בחופשת החנוכה

בבתי הספר לכיתות א'-ג'

עיריית הוד השרון, אגף החינוך מחלקת הצהרונים שמחים להזמינכן/ם
לפעילות חנוכה מעשירה, מגוון חוגים, צוות חם ומקצועי והכל באווירה נעימה

6-10.12.26	13:00-08:00	₪ 150

ההרשמה לתלמידות/ים שאינם רשומים לצהרוני "ניצנים"
בין התאריכים 1-18.11.26
תלמידות/ים שאינן/ם בצהרון ישובצו בקבוצות רב גילאיות (מעורבבות)

ילדות/י הצהרונים אינם נדרשים לרישום
שעות הפעילות 16:30-08:00 | ללא תוספת תשלום

יש להצטייד בארוחת בוקר בריאה ובבקבוק מים



לחצו להרשמה

קיטו מרום
ניהול פרויקטים אינדיווידואלים

חנוכה תשפ"ז

נפתחה ההרשמה לפעילות ניצנים בחופשת חנוכה בגני הילדים

בהתאם להנחיות משרד החינוך ובשיתוף עיריית הוד השרון, התכנית מיועדת
ומסובסדת עבור תלמידות ותלמידי הגנים

בתאריכים	שעות פעילות	עלות
6-10/12/26	7:30-13:00	150 ש"ח ל-5 ימים

- הרישום בין התאריכים 1-18/11/26 עד השעה 15:00 על בסיס מקום פנוי
- הרשומות/ים לצהרון במהלך השנה אינם נדרשים לרישום
- שעות הפעילות לילדות/י הצהרון בלבד 7:30-16:45
- יש להצטייד בארוחת בוקר בריאה ובקבוק מים
- יתכנו איחוי" מסגרות בכפוף למספר הנרשמות/ים

הרישום יתבצע באופן מקוון בלבד באתר קיטו מרום

לחצו להרשמה

לפרטים נוספים ניתן לפנות למשרדי קיטו מרום באמצעות הוואטסאפ 055-2677700



עבודות תשתית בעיר



עבודות להנחת קו ניקוז ברחוב הנשיאים



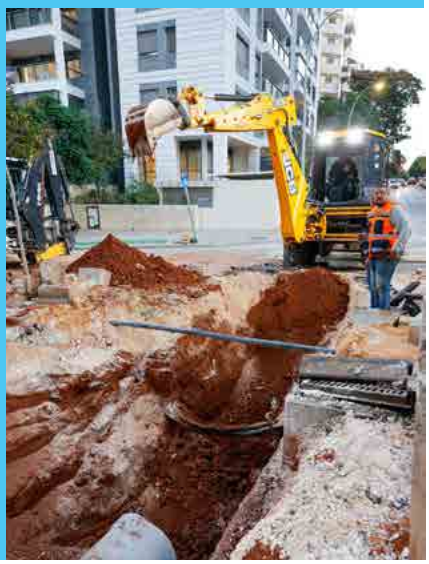

שדרוג חוויית הבילוי בספורטק

לרווחת הציבור, הותקנו במתחם הספורטק ספסלים חדשים הכוללים קירוי והצללה, המאפשרים למבקרות ולמבקרים ליהנות ממקומות ישיבה נוחים ומוצלים בזמן הפעילות והבילוי במתחם.





רוצות ורוצים להתחיל את היום באנרגיות טובות?

הצטרפו אלינו לחוג צ'י קונג בפארק מגדיאל בימי שני בין השעות 08:30-09:15

צ'י קונג הוא תרגול עדין של תנועות איטיות, נשימה עמוקה ומתיחות רכות שמחזקות את הגוף, משפרות את שיווי המשקל וממלאות בשלווה. התרגול נעשה באוויר הפתוח ומתאים לכולם - בקצב שלכם ובלי צורך בניסיון קודם. כל מה שצריך זה לבוא בבגדים נוחים, שרפרף וחיוך.







ההרצאות הקרובות



הפעילות ללא עלות, בהרשמה מראש

לפרטים נוספים והסדרי נגישות: 050-8155667
briut@hod-hasharon.muni.il

בית המתנדב הוד השרון | אוניברסיטה הוד השרון | מכבי בריאות זה הכול

שבוע המודעות למניעת אלימות כלפי נשים



הוד השרון
קהילה וכפר במרכז

אלימות כלפי נשים אינה מתחילה תמיד במכה. לפעמים היא מתחילה במילים – במשפטים משפילים, מקטינים, מאיימים ופוגעים, שנאמרים ונשארים הרבה אחרי שהשיחה הסתיימה.

לרגל שבוע המודעות למניעת אלימות כלפי נשים, יצאנו בהוד השרון בקמפיין "גם מילים פוצעות", שיציף משפטים קשים שנשמעים בחיי היומיום, ויוצגו ברחבי העיר ובפלטפורמות הפרסום השונות.
כי למילים יש כוח. הן יכולות לפגוע, להשתיק ולהחליש, אבל הן גם יכולות לעורר מודעות, לשנות תפיסות ולהוביל לשינוי.

בואו לקחת חלק באירועים ובפעילויות

לחצו לפרטים

משרד הרווחה והביטחון החברתי | הרשות הלאומית לביטחון קהילתי | וצו

הוד השרון
קהילה וכפר במרכז

במסגרת החודש הבינלאומי למניעת אלימות במשפחה,
בשיתוף המרכז לשלום המשפחה באגף הרווחה והשירותים החברתיים
והמחלקה לחינוך ערכי ומניעתי באגף החינוך

מי מלמד איך לאהוב?

הרצאה להורים למתבגרות ומתבגרים



- איך לדבר עם המתבגרות/ים על זוגיות קנאה, גבולות וכבוד בקשר?
- איך לזהות קשר לא בריא?
- איך לעודד זוגיות מיטיבה?
- איך להיות להן/ם לכתובת בטוחה לשיחה ולשיתוף?

בהנחיית **סקרלט כהן** -קרימינולוגית, מנהלת תחום תכניות למניעת אלימות במשפחה בויצו

22.11 | 20:15 | בזום
ללא עלות בהרשמה מראש

לחצו להרשמה

אלומה
יחד בתרבות, בחינוך ובקהילה

רשות הספורט העירונית הוד-השרון

הוד השרון
קהילה וספס במרכז



משחק לזכרו של

אייל אבניאון ז"ל

שחקן המועדון, אשר נפל
בקרב ברצועת עזה
בכ"ו בסיוון תשפ"ד, בן 25

19.11
יום חמישי | 19:30

מגרש הכדורגל, גני צבי

לחצו לפרטים

מועדון ספורט הוד השרון



מופע משמח ומקפיץ עם להקת הגרובטרון בבית מקומי לתרבות









חודש קהילת הוותיקות והוותיקים
נובמבר 2026

60+ ירוצים שרואים אותך

תודש ותיקות וותיקים בהוד השרון

סיור סובב הוד השרון באוטובוס

במסגרת חודש הוותיקות והוותיקים, יצא מהצריף הראשון סיור סובב הוד השרון באוטובוס, בהדרכת מנהלת הצריף, שמחה קליין.

בסיור השתתפו תושבות ותושבים רבים גם מיישובי הסביבה והוא כלל ביקור בפארק האקולוגי ושמיעת סיפור מפי חיימון בלומנפלד, מנהל הפארק. עצרנו ליד ספסל האבן ברמת הדר ובגיל עמל למדנו על סיפורה ההיסטורי של העיר.





בוקר ספורטיבי בחוף הרצליה

במסגרת חודש הוותיקות והוותיקים נסענו לחוף הרצליה והתחלנו את היום ברוגע ושלווה. תרגלנו יוגה ונשימות מול הים ונהננו ממזג אוויר מושלם.




סיפורי פרחים

במיוחד לחודש קהילת הוותיקות והוותיקים בהוד השרון - הרצאה קצת אחרת, מרגשת, יצירתית ומלאת השראה, במרכז האמנויות הרב תחומי.

המאייר רפאל בלומנברג לקח אותנו למסע דרך סיפור חיין, באמצעות איורים צבעוניים, הומור, תקווה ואופטימיות.



חודש קהילת הוותיקות והוותיקים
נובמבר 2026

60+ ירושים שרואים אותך

חודש ותיקות וותיקים בהוד השרון

15.11 ראשון
16:00-18:00 | סיור מעמים
יציאה מהצריף הראשון, רחוב סוקולוב 6 | ₪20

16.11 שני
19:00-21:00 | ערב בינגו היתולי מוזיקלי עם רוחמה קוץ
מרכז האמנויות הרב תחומי, רחוב דרך כפר הדר 33 | ₪20

17.11 שלישי
17:30 | IRIS - סרט צבעוני על אייקון האופנה והסטייל, האישה וההשראה
בית מקומי לתרבות, רחוב יהושע בן גמלא 26 | ₪20

18.11 רביעי
10:45 | הרצאה - נחיבים יצירתיים לחיים של ייעוד, משמעות ותשוקה
מרכז האמנויות הרב תחומי, רחוב דרך כפר הדר 33 | ₪25

18.11 רביעי
19:30 | הרצאה - בריאות העיניים בגיל המבוגר
מרכז הוד, רחוב יקינטון 3 | ללא עלות

20.11 שישי
10:30 | סדנה - צלילים מרפאים
מרכז הוד, רחוב יקינטון 3 | ₪25

22.11 ראשון
19:00-20:30 | ריקודי עם - בהדרכת לִי ברגיל
אולם ביה"ס השחר, רחוב הגיבור 36 | הכניסה חופשית

22.11 ראשון
19:00 | "סופרות/ים מספרות/ים", מפגש עם סופרים מהעיר
הספרייה העירונית, רחוב השחר 14 | ללא עלות

22.11 ראשון
20:30 | ערב שירה בציבור בהנחיית אורי גיליֹ דותן
מרכז קהילתי הברנש, רחוב הפלמ"ח 37 | ₪25

23.11 שני
7:45-17:00 | טיול - נפייל בשביל ישראל ממוף ג'סר אזרקא ועד גן לאומי קיסריה
יציאה מפארק יד לבנים, רחוב השחר 14 | ₪60

24.11 שלישי
16:00-19:00 | טורניר בריידג'
מרכז האמנויות הרב תחומי, רחוב דרך כפר הדר 33 | ₪20

25.11 רביעי
20:00 | קונצרט - התזמורת הסימפונית הבין־דורית
מרכז האמנויות הרב תחומי, רחוב דרך כפר הדר 33 | ₪10

27.11 שישי
10:30 | מופע מוזיקלי - "אמהייה"
מרכז הוד, רחוב יקינטון 3 | ₪25

28.11 שבת
10:30 | "כאן היינו, כך חיינו" - ביקור בצריף הראשון
הצריף הראשון, רחוב סוקולוב 6 | ללא עלות

בית מקומי לתרבות
יהושע בן גמלא 26 | 073-3808880
ביה"ס בשעות הפעילות: mekomi@alumahod.com

מרכז הוד
יקינטון 3 | טיגל 054-9004690 | יעל 052-8215557
הקיבוץ בקלי"ם, רחוב החיל 8
לביה"ס בשעות הפעילות: merkazhod@gmail.com

מרכז קהילתי הברנש
הפלמ"ח 37 | 09-7451238
ביה"ס בשעות הפעילות: office@alumahod.com | 073-3808880

מרכז האמנויות הרב תחומי
דרך כפר הדר 33 | 09-8694703/4
ביה"ס בשעות הפעילות: yaelb@hod-hasharon.muni.il

רשות הספרים העירונית
הנגיד 14 | 09-8894353
לביה"ס בשעות הפעילות: tbnitg@hod-hasharon.muni.il

הצריף הראשון
סוקולוב 6 | 09-8894350
לביה"ס בשעות הפעילות: SimchaKa@hod-hasharon.muni.il

הספרייה העירונית
בית יד לבנים, השחר 14 | 09-8894680
לביה"ס בשעות הפעילות: galitv@hod-hasharon.muni.il

הכוורת - מרחב יומות וקהילה 60+
יהושע בן גמלא 27
ליצירת קשר ותיאום סיור: נוה מרדכי
noyat@hod-hasharon.muni.il

המוקד העירוני 106 זמין 24/7 | וואטסאפ 09-8894000

לחצו לפרטים נוספים


הוד השרון
קהילה ומשפחה מתרכזת
התחנה לטיפול זוגי ומשפחתי
הכל תחת קורת גג אחת
מגוון מענים טיפוליים לשיפור איכות החיים, חיזוק ושיפוח חיי המשפחה, הזוגיות וההורות
• טיפול משפחתי - שיפור התקשורת והיחסים במשפחה, התמודדות עם שינויים בחיי המשפחה לאורך מעגל החיים
• טיפול זוגי - טרום נישואין, קשיים בזוגיות, טיפול במשפחות פרק ב'
• מענה טיפולי עבור משפחות בתהליכי פרידה וגירושין, כולל 'תיאום הורי'
• טיפול במצבי אובדן ושכול
• טיפול במשברי חיים
· השירות מיועד לכלל תושבות ותושבי העיר ופועל תחת אגף הרווחה והשירותים החברתיים
· השירות בעלות מסובסדת לתושבות ותושבי העיר
· צוות התחנה כולל מטפלות ומטפלים בעלי תואר שני, מומחים ומתמחים מוסמכי האגודה לטיפול זוגי ומשפחתי
· כל השירותים והמענים ניתנים תוך שמירה על סודיות וברגישות רבה
רחוב כנרת 2, הוד השרון | מידע, פרטים ונגישות 09-8894587 | talim@hod-hasharon.muni.il


הוד השרון
קהילה ומשפחה מתרכזת
חודש המודעות לסרטן השד
בהוד השרון


הוד השרון
קהילה ומשפחה מתרכזת
גמאני
העמותה הישראלית לסרטנים נשיים
המרוץ מיועד לכולן ולכולם
רצות שתדעו!
אירוע ספורט בסימן חודש המודעות לסרטן השד
האירוע נדחה ויתקיים בשבת 21.11
בפארק האקולוגי
6:30 התכנסות והרשמה ליד הבמה בכניסה המזרחית
7:00 חימום והרקדה בהנחיית לוי בר גיל
7:30 יציאה לריצה/צעידה 4 ק"מ
משרד התרבות והספורט
הרשמה ללא עלות
לחצו להרשמה
לפרטים בנושא נגישות: 050-8155667 | briut@hod-hasharon.muni.il

קיימות ואיכות הסביבה

טקס הוקרה לפעילות ופעילי הסביבה

ביום שני השבוע התקיים טקס הוקרה לפעילות ופעילי סביבה מכל אזור השרון, בהובלת היחידה האיזורית לאיכות הסביבה בשרון.

בטקס שנערך באינפיניטי פארק ברעננה, העניקו רן יקיר, סגן ראש העירייה ורחלי גרושקו כרוכמל, מנהלת מחלקת קיימות, תעודות הוקרה, לתושבות ותושבים פעילים בתחום הסביבה.

מקבלות ומקבלי תעודות ההוקרה:
יובל גלי ישראלי בוגרת קורס יזמות סביבתית עירוני, מובילה בשנתיים האחרונות את מיזם "שיח ירוק". יובל מרכזת את ההרצאות, יוזמת את התכנים, מנהלת את קהילת המשתתפות והמשתתפים ומקדמת את המיזם, בשיתוף מחלקת קיימות ואיכות הסביבה.


יובל גלי ישראלי


טליה בן צור

יובל יצרה את "מצעד האלטרנטיבות" - מאגר של חלופות סביבתיות מעשיות, המאפשר לכל מפגש להסתיים לא רק בהבנה של האתגרים הסביבתיים, אלא גם ברעיונות ובכלים שאפשר ליישם כבר למחרת. מתוך העשייה הזאת צמחה גם מעורבותה בפעילות של אמהות לא אוגרות, והיא ממשיכה להרחיב את מעגלי ההשפעה והעשייה הסביבתית בקהילה.

חמוטל לוטן וברברה אבין – מובילות את קהילת "ספרים על הדרך", מתנדבות שמטפחות ומסדרות את הספריות הקהילתיות.
ברברה אבין, בוגרת קורס יזמות סביבתית עירוני, לקחה על עצמה להקים קהילה של מתנדבות ומתנדבים שמטפחים את הספריות הקהילתיות. יחד עם חמוטל לוטן, הן מובילות קהילה של עשרות מתנדבות ומרכזות את הקשר עם העירייה. השתיים יוזמות אירועים קהילתיים המחברים את תושבות ותושבי העיר לספריות הקהילתיות.
האירועים כוללים יצירה בשימוש חוזר ושעת סיפור. בעשייתן הן הופכות את הספריות הקהילתיות להרבה יותר ממקום להחלפת ספרים - למרחב קהילתי של מפגש, שייכות, קיימות ונתינה.


חמוטל לוטן


ברברה אבין

טליה בן צור - מתנדבת במחלקת קיימות ואיכות סביבה ומקדמת עשייה סביבתית בקהילה
טליה בן צור מתנדבת במחלקת קיימות ואיכות הסביבה ותורמת מזמנה ומיכולותיה לקידום העשייה הסביבתית בעיר. במסגרת התנדבותה, השלימה את סקר עצי המורשת העירוני.

טליה מלווה מיזמים קהילתיים - סביבתיים כמו "יחדוש", "שיח ירוק" ו"קפה תיקון", מסייעת בלוגיסטיקה ובחיבור למחלקת קיימות ואיכות הסביבה, ותמיד נרתמת לכל משימה בחיוך ובנעימות.



נובמבר ירוק בהוד השרון

קיימות ואיכות הסביבה

נובמבר הירוק

המון פעילויות סביבתיות, בלי כרטיס אשראי ובלי עגלת קניות.

- קורס יזמות סביבתית
- מפגש של שיח ירוק
- מפגשי החלפות בגדים
- סדנאות של יחדוש
- ירוק בפארק עם תאגידי המִחזור
- קפה תיקון

נתראה בשוב פעילויות של נובמבר הירוק!

הוד השרון

יחדוש

סדנת הדפסה על בגדים

להפוך פריט ליצירה אישית

15.11 | 19:00

עם אפרת יהל פינגר

עלות ₪15

לחצו להרשמה

בית המתנדב, ז'בוטינסקי 6 פינת שביל התיכון

לפרטים נוספים ולבירור הסדרי נגישות: מחלקת קיימות Kayamut@hod-hasharon.muni.il



אֵרוּעֵי הַסִּפְרִיָּה הָעִירוֹנִית

לקרא ולצמח
הספרייה העירונית הוד השרון

לצאת לתרבות טובה

צליל מגוון

סדרת מופעי מוזיקה בספרייה



אנסמבל מצו
שלישי | 22.12.26 | 20:00



אנסמבל מיתר
שלישי | 9.2.27 | 20:00



חמישיית הקלרינט של קובי סלומון
שלישי | 6.4.27 | 20:00



רסיטל עם גיא מינטוס
שלישי | 22.6.27 | 20:00

לחצו להרשמה

הספרייה העירונית
השחר 14

לבירורים בנושא נגישות: 09-8894680 | gality@hod-hasharon.muni.il



לחצו להרשמה

משרד התרבות והספורט

מועדון קריאה
בשבחי הסיפור הקצר



בהנחיית: מירי שחם
סיפורי מתח, אימה ומסתורין
ימי רביעי | 19:00

לחצו להרשמה

משרד התרבות והספורט

אֲרוּעֵי הַסִּפְרִיָּיה הָעִירוֹנִית

לקרא ולצמח
הספרייה העירונית הוד השרון



אלומה יחד ותמכרת, בחיבון ובקהילה
החברה למתנ"סים شركة المراكز الجماهيرية
עמיתים החלמה נפשית בעזרת הקהילה והתאוש הנפשי בדעם המחמע
משרד הבריאות נתיים בריאים יחד
הוד השרון קהילה וטבע מתרכב

תכנית עמיתים מגיעה להוד השרון!

עיריית הוד השרון גאה להרחיב את המענה הקהילתי בעיר ומברכת על פתיחת תכנית **"עמיתים"** בעיר והצטרפותה לעשייה המקומית בשיתוף חברת אלומה

"עמיתים" - תכנית ארצית של החברה למתנ"סים בשיתוף משרד הבריאות, המקדמת החלמה של נשים וגברים המתמודדים עם מגבלה נפשית, באמצעות השתלבותם בפעילויות פנאי, חברה וחוגים הפתוחים לכלל תושבות ותושבי העיר.

התוכנית פועלת מתוך אמונה כי גם לצד התמודדות נפשית לכל אחת ואחד היכולת לבנות חיים בעלי משמעות, תקווה ושייכות בקהילה.

מה השירות כולל?

- ליווי אישי שיקומי להשתלבות בחוגים, אירועי תרבות ושותפות בקהילה
- מלגות כספיות המסייעות להשתלבות בפעילויות
- פעילויות הסברה ואירועים קהילתיים להעלאת מודעות ושינוי תדמית בתחום בריאות הנפש



התוכנית מיועדת לנשים וגברים המתמודדים עם מגבלה נפשית הזכאים לשירותי סל שיקום של משרד הבריאות (40% נכות נפשית ומעלה)

לפרטים נוספים ולהתייעצות: הדר ברקן - מובילת תכנית עמיתים בהוד השרון
hadarb@alumahod.com | 055-9700809

חוגים עירוניים
הוד השרון • 2026-2027



לעיון בחוברת החוגים
לחצו כאן

מיוחדות ומיוחדים | מוזיקה | רובוטיקה | הגיל הרך | נוער

ותיקות וותיקים | ספורט | מרכזים קהילתיים | מרכז האמנויות הרב תחומי | הספרייה העירונית

הוד השרון קהילה וקבס כארכב
אגף הרווחה והשירותים החברתיים

משרד הרווחה והביטחון החברתי

מרכז תמיכה לנפגעי טראומה מטפלים עקיפים בקהילה



מבט פנימה

סדנת פוטותרפיה ייחודית

לבנות ובני משפחה המטפלים באזרח/ית הוותיק/ה

הצטרפו למסע של התבוננות, חיבור והעמקה
אל עצמכן/ם, אל יקירכן/ם ואל חווית הטיפול, דרך עדשת המצלמה



6 מפגשים | ימי חמישי החל מ-19.11

בהנחיית: לירון ברייר דנציגר - אמנית ומנחת קבוצות פוטותרפיה

- עלות: 100 ₪ לכל המפגשים
- מותנית בשיחת היכרות מקדימה
- פרטים והרשמה באתר העירוני

לחצו להרשמה

מרכז האמנויות הרב תחומי, דרך הדר 33, הוד השרון

פרטים נוספים והסדרי נגישות: טלפון / וואטסאפ 09-8894556 | yaels@hod-hasharon.muni.il

---

מיוחדות ומיוחדים בקהילה

קשת בית למשפחות מיוחדות

הוד השרון קהילה וקבס כארכב
אגף הרווחה והשירותים החברתיים



צעד אחר צעד לדרך משותפת

חדש במרכז למשפחות מיוחדות
קבוצת הליכה להורים לילדות וילדים עם מוגבלויות

- ☑ זמן אישי להתאוורר ולהיטען
- ☑ היכרות עם הורים נוספים
- ☑ שיתוף, תמיכה ותחושת שייכות
- ☑ קהילה שמתחזקת וצומחת יחד

יום שישי | 20.11.26 | 8:45
הפארק האקולוגי, ליד עגלת הקפה

ללא עלות
בהרשמה מראש

לפרטים נוספים והסדרי נגישות:
ליאור לוי | 050-6891669 | liorl@hod-hasharon.muni.il

לחצו להרשמה

מיוחדות ומיוחדים בקהילה

אלומה יחד בתרבות, בחינוך ובקהילה

הוד השרון קהילה וטבע במרכז

פעילויות מותאמות אישית, שילוב חברתי והעצמה אישית

אילוף כלבים

בהדרכת: סתיו מנפרד

קבוצה 1	קבוצה 2
כיתות א'-ג' | תפקוד בינוני-גבוה	כיתות ד'-ו' | תפקוד בינוני-גבוה
ימי ב' | 16:45-16:00	ימי ב' | 17:30-16:45
עלות: 150 ₪ לחודש	עלות: 150 ₪ לחודש

ההרשמה לתושבות/י הוד השרון בלבד





אלומה | בית היוצר

מרכז קהילתי בית היוצר, רחוב יורדי הים 36
פרטים נוספים: סתיו 052-2312916 | 073-3808880
office@alumahod.com

הרכב מוזיקלי לבוגרות/ים

קבוצה מוזיקלית חברתית לבוגרות/ים (גילאי 18+), בה נשתמש במוזיקה על מנת ליהנות, להתבטא וליצור חברויות חדשות, תחושת ערך ומסוגלות
אין צורך בידע מוזיקלי קודם. מספר המקומות מוגבל, מותנה במינימום נרשמות/ים.
בהנחיית: ירין וולוך, מטפל במוזיקה מוסמך בעל תואר שני בטיפול במוזיקה (MAAT)
הפעילות תתקיים ב'מרכז מלך', קומה 1, כיכר המושבה
לפרטים נוספים: ירין 054-7759268

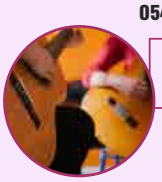

גילאי 18+ | ימי ג' | 17:00
עלות: 150 ₪ לחודש

קונסרבטוריון הוד השרון

הקונסרבטוריון העירוני | 09-7425184 | music@alumahod.com
השלוחה המזרחית - תיכון אילן רמון, רחוב יאנוש קורצ'אק 1 (מול אולם פיס עתידים)
השלוחה המערבית - בית ספר לאה גולדברג, ציר החינוך, רחוב רונית אלקבץ 2

מפגשים עם כלבים

הכרת עולמם המופלא של הכלבים. הילדות/ים יחוו מיומנויות תקשורת על כל גווניה, מוטוריקה עדינה, עזרה וסיוע לאחר ועוד פעילויות מהנות, מדוייקות ומכוונות לילדות/ים עם צרכים מיוחדים.
בהדרכת: דן תגר

גילאי 3-6 שנים | פעם בחודש | 17:45-17:00
עלות: 20 ₪ למפגש

ההרשמה לתושבות/י הוד השרון בלבד



בית לגיל הרך

בית לגיל הרך, רחוב הדרים 46 | פרטים נוספים: 09-8357512
לבירורים בנושא נגישות | 09-8357512 | gilrach@alumahod.com

יוצרות/ים מהלב

חוג אמנות לילדות/ים עם צרכים מיוחדים.
חוג המעניק חווית יצירה של ביטוי עצמי והתפתחות במגוון טכניקות וחומרים.
בהדרכת: ורד ברי

קבוצה 1	קבוצה 2
גילאי 4-6 בתפקוד בינוני-גבוה ועצמאי	גילאי 8-10 בתפקוד בינוני-גבוה ועצמאי
ימי ד' | 17:30-16:30	ימי ד' | 18:45-17:45
עלות: 150 ₪ לחודש	עלות: 150 ₪ לחודש



מרכז האמנויות הרב תחומי הוד השרון

מרכז האמנויות הרב תחומי, רחוב דרך כפר הדר 33
פרטים נוספים: ורד 052-8288760

לחצו לעמוד החוגים

הוד השרון
קהילה ומרכז
אגף הרווחה והשירותים החברתיים

חוברים

אלומה
יחד בתרבות, בחינוך ובקהילה



מיוחדות ומיוחדים בקהילה

חדש!
קבוצה חברתית
בהוד השרון

מקום להכיר חברות וחברים חדשים,
לצאת מהבית, לשתף, לצחוק ולהרגיש שייכות

עיריית הוד השרון - אגף הרווחה והשירותים החברתיים בשיתוף ארגון חוברים
מזמינים צעירות/ים ובוגרות/ים עם אתגרים חברתיים ותקשורתיים, המעוניינות/ים במסגרת חברתית קבועה ומשמעותית,
להצטרף לקבוצה חברתית חדשה באווירה נעימה, תומכת ומקבלת.

ימי שני | 19:30–21:00
הבאר, רחוב יהושע בן גמלא 28, הוד השרון
מגילאי 20 ומעלה

להשארת פרטים
לפרטים נוספים בוואטסאפ בלבד: מאי 054-6798250

הוד השרון
קהילה ומרכז
אגף הרווחה והשירותים החברתיים

חוברים

אלומה
יחד בתרבות, בחינוך ובקהילה

מיוחדות ומיוחדים בקהילה

הצטרפו
לקבוצות חברתיות
בהוד השרון

4 מפגשים חודשיים
בליווי הדרכה מקצועית

גילאי חטיבה: ימי שני | 17:30-18:15
גילאי תיכון: ימי שני | 18:20-19:20

חוברים הוא ארגון המפעיל קבוצות חברתיות
ברחבי הארץ לנוער ובוגרים צעירים עם קשיים חברתיים ותקשורתיים

מתחם הבאר, רחוב יהושע בן גמלא 28

לפרטים נוספים: יהל (חוברים) 054-6242486
לבקשות פרטניות בנושא נגישות: 073-3808880 | office@alumahod.com

אלומה
יחד בתרבות, בחינוך ובקהילה

הוד השרון
קהילה וטבע במרכז



לחצו להרשמה



לחצו להרשמה



לחצו להרשמה



לחצו להרשמה

אלומה
יחד בתרבות, בחינוך ובקהילה

הוד השרון
קהילה וטבע במרכז









אלומה
יחד בתרבות, בחינוך ובקהילה

הוד השרון
קהילה וטבע במרכז









מכרז פומבי 133/26

לעיריית הוד השרון דרוש/ה
מהנדס/ת עיר

- גיבוש המדיניות ההנדסית של העירייה וגיבוש עבודה להשגת שיפור איכות החיים של תושבי העיר ושל השוהים בתחומה
- אחריות על התחומים הבאים: התכנון העירוני רישוי ופיקוח על הבניה, עבודות פיתוח ועבודות ציבוריות הקשורות בפיתוח התשתיות השונות ברחבי העיר, תכנון מערך התנועה בעיר וסביבתה ועוד

לחצו לפרטים והגשת מועמדות



לעיריית הוד השרון דרוש/ה
דובר/ת

ניהול מערך הדוברות, ההסברה, השיווק והניו מדיה ברשות והובלת מערך התקשורת
ייצוג הרשות ויחידותיה בפני אמצעי התקשורת, התושבות/ים וכלל הציבור בשגרה ובחירום
קידום פרסום שיווק והסברה של פעילויות, מיזמים, פרויקטים ואירועים של הרשות

לחצו לפרטים והגשת מועמדות

דרוש/ה

מכרז פומבי מס' 134/26

מנהל/ת תחום צרכים מיוחדים ואנשים עם מוגבלויות

- השתתפות בגיבוש המדיניות העירונית הכוללת לפעילויות צמי"ד ואנשים עם מוגבלות.
- הובלה, פיתוח, יישום והפעלת תוכניות ופרויקטים לשילוב, תמיכה וקידום אוכלוסיות עם מוגבלות וצרכים מיוחדים בקהילה.
- שילוב מקצועי של תחום הצרכים המיוחדים בשת"פ עם גורמי העירייה השונים.
- ועוד...



לחצו לפרטים והגשת מועמדות

עיריית הוד השרון מגייסת למגוון משרות דרושות ודרושים

אפ איפו משרה מעניינת אותך?

מגוון משרות באגף החינוך

מגוון משרות זמניות

מגוון משרות באגף לשירותים חברתיים

- מכרז פומבי מס' 123/26 סגן מנהל מחלקת תקציבים
- מכרז פומבי מס' 128/26 מנהל/ת חשבונות במינהל כספים
- מכרז פומבי מס' 135/26 מזכיר/ה לסגנית מהנדס/ת העיר במנהל הנדסה

עקבו אחרינו למשרות דרושים נוספות

הוד השרון
קהילה וטבע במרכז

מכרזים פומביים
עיריית הוד השרון

מכרז פומבי 529-26
למתן שירותי תכנון חשמל,
תאורת חוץ ומבנה ומבני ציבור
ברחבי העיר
עבור עיריית הוד השרון

מכרז פומבי 530-26
לקבלת שירותי חישוב היטלים
וטיוב נתונים
עבור עיריית הוד השרון

מכרז פומבי 532-26
למתן שירותי איסוף, פינוי והובלת
פסולת מעורבת ביתית,
מסחרית ותעשייתית ברחבי העיר,
עבור עיריית הוד השרון

מכרז פומבי 533-26
לקבלת שירותי בקר בטיחות
עבור עיריית הוד השרון

מכרז פומבי 531-26
לביצוע מדידות שילוט ברחבי העיר
עבור עיריית הוד השרון

לחצו לצפייה במכרזים



קול קורא

לאיתור ספקים בתחומים שונים
ולרישום בספר הספקים של עיריית הוד השרון

לחצו לפרטים

נוער בסופש
תחבורה בסופיש ובחגים מטעם העירייה
בהוד השרון

קו 713
הוד השרון

גם בשעון חורף

תחבורה ציבורית חינם*
מהוד השרון לתל אביב וחזרה

יום שישי	
לתל אביב	16:00 עד 00:30
להוד השרון	16:00 עד 01:30

יום שבת	
לתל אביב	09:00 עד 17:00
להוד השרון	10:00 עד 17:00

* במימון עיריית הוד השרון

עמוד **עיריית הוד השרון** בפייסבוק

עמוד **ראש העירייה אמיר כוכבי** בפייסבוק

כל העדכונים **בכל התחומים** מעיריית הוד השרון

עדכונים ישירים **מראש העירייה אמיר כוכבי** בוואטסאפ

עדכונים ישירים **מראש העירייה אמיר כוכבי** בטלגרם

לקבלת עדכונים **מהעירייה בוואטסאפ**
לפי תחומי עניין וגיל
אז מה מעניין אותך?
לחצו והצטרפו


עדכוני ישירים מהעירייה בוואטסאפ **בכל התחומים**


עדכוני תרבות ואירועים


עדכוני מערכת החינוך


מיוחדות ומיוחדים בקהילת הוד השרון


עדכוני דרושות.ים בעיריית הוד השרון



English Speakers Hod Hasharon


עדכוני בריאות וספורט


עדכוני ותיקות וותיקים +60


עדכוני קיימות ואיכות הסביבה



עדכוני הגיל הרך (0-6)



עדכוני ילדות וילדים (6-12)



עדכוני נוער (13-18)



עדכוני צעירות וצעירים (18-35)

כתבו לנו
רעיונות, הצעות, הארות והערות לגיליונות הבאים

dovrut@hod-hasharon.muni.il